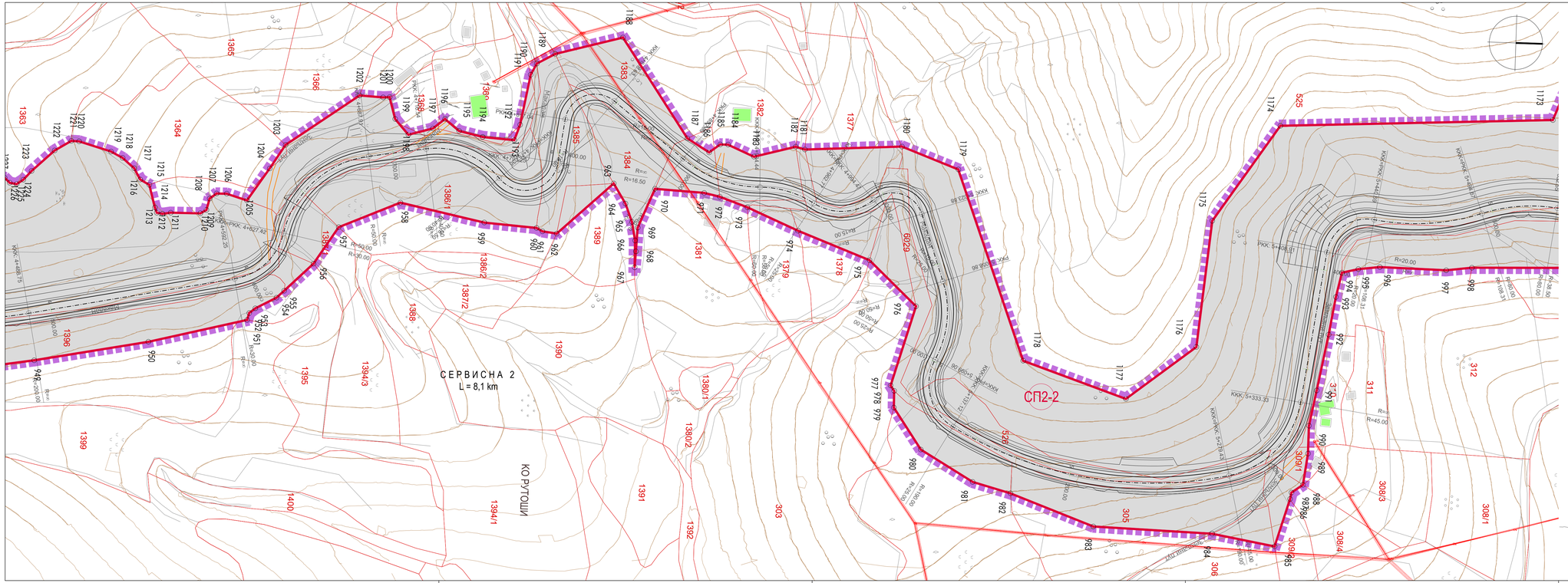

ЛЕГЕНДА

- граница урбанистичког пројекта
- границе катастарских општина
- граница катастарске парцеле
- осовина ДП IIA реда бр.191
- осовина ДП IIA реда бр.194
- осовина дедвијације ДП IIA реда бр.194
- СП2 парцела саобраћајних површина
- В1 парцела водног земљишта
- граница грађевинске парцеле = регулациона линија
- 1 аналитичке тачке регулационе линије
- осовина планиране саобраћајнице
- ивица коловоза планиране саобраћајнице

Електроенергетска инфраструктура

- постојећи надземни ДВ бр.203/3 220kV ТС Б. Башта - ТС Бистрица
- постојећа подземна електро мрежа

Телекомуникациона мрежа

- постојећи ТК кабл

Гасна инфраструктура

- планирани гасовод (према ППППН)
- зона заштите планираног гасовода

Наручилац:
ЕЛЕКТРОПРИВРЕДА СРБИЈЕ

Обрађивач:
ИНСТИТУТ ЗА АРХИТЕКТУРУ И УРБАНИЗАМ СРБИЈЕ
Institute of Architecture and Urban & Spatial Planning of Serbia

УРБАНИСТИЧКИ ПРОЈЕКАТ ЗА ИЗРАДУ ПРИСТУПНИХ И СЕРВИСНИХ САОБРАЋАЈНИЦА

у оквиру система РХЕ "Бистрица" и ХЕ "Потпећ" на територији општина Нова Варош и Прибој

одговорни урбаниста: др Наташа Даниловић Христић, дипл.инж.арх.

ИНЖЕНЕРСКА КОМОРА СРБИЈЕ
Наташа М. Даниловић
дипл. инж. арх.
200 0206 03
ОДГОВОРНИ УРБАНИСТА

РЕГУЛАЦИОНО РЕШЕЊЕ СА ПРИКАЗОМ ИНФРАСТРУКТУРЕ - лист 15

РАЗМЕРА 1:1.000

КАРТА 2-15